

令和8年4月1日付 落部支所職員人事異動のお知らせ

令和8年4月1日付で落部支所職員の異動がありましたのでお知らせします。

ABE YUICHI

体育課 課長

阿部 雄一
前・落部支所 支所長

地域の皆様との思い出がいっぱいで、本当に充実した日々を過ごすことができました。いつも温かいお声をかけていただきましたこと、心より感謝申し上げます。2年間ありがとうございました!



ITO MASARU

落部支所 支所長

伊藤 勝
前・体育課 課長

地域のために精一杯努めてまいりますので、どうぞよろしくお願いいたします。



卒業・卒園式を迎えて

Good luck with your next step!



2026 3/13
FRI 9:30 ▶

CONGRATULATIONS ON YOUR GRADUATION

落部中学校

2026 3/19
THU 9:30 ▶

CONGRATULATIONS ON YOUR GRADUATION

落部小学校

2026 3/19
THU 10:00 ▶

CONGRATULATIONS ON YOUR GRADUATION

東野小学校

2026 3/28
SAT 10:00 ▶

CONGRATULATIONS ON YOUR GRADUATION

あかしや保育園

支所だより

令和8年 4月発行

【発行】
八雲町役場
落部支所
【TEL】
(0137)
67-2231

OTOSHIBE-SHISYO NEWSLETTER

4 7 Tue

ご入学おめでとうございます!

CONGRATULATIONS ON STARTING!

落部小学校 4/7(火) 入学生 5名
東野小学校 4/7(火) 入学生 1名
落部中学校 4/7(火) 入学生 10名

令和8年度 高齢者等 入浴料 助成券 受付中

対象者

八雲町内に住所を有する方で、次の①、②のいずれかに該当する方

①満65歳以上の方

②次の手帳を所持している方

- ▶身体障害者手帳 ▶療育手帳
- ▶精神障害者保健福祉手帳



助成金額

1枚 300円

交付枚数

年間最大 24枚 (7,200円)

※申請月により交付枚数が異なります

サンプル

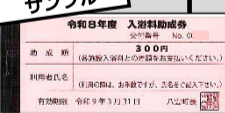

申請月による交付枚数【1名・年1回のみ】

▶4月(24枚) ▶5月(22枚) ▶6月(20枚) ▶7月(18枚)

▶8月(16枚) ▶9月(14枚) ▶10月(12枚) ▶11月(10枚)

▶12月(8枚) ▶1月(6枚) ▶2月(4枚) ▶3月(2枚)

詳細は「広報やくも4月号」をご覧ください

令和8年度 福祉 タクシー 助成券 受付中

対象者

八雲町内に住所を有する方で、町民税非課税世帯に属し、次のいずれかに該当する方

①身体障害者手帳を所持している

- ▶下肢・体幹・視覚・内部障がい1~3級の方

②療育手帳を所持しているA判定の方

③精神障害者保健福祉手帳を所持している1~2級の方

④満75歳以上の方

助成金額

1枚 100円

交付枚数

年間最大 120枚 (12,000円)

※申請月により交付枚数が異なります

タクシー!



サンプル

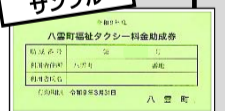

申請月による交付枚数【1名・年1回のみ】

▶4~6月 / 12,000円分(120枚) ▶7~9月 / 9,000円分(90枚)

▶10~12月 / 6,000円分(60枚) ▶1~3月 / 3,000円分(30枚)

詳細は「広報やくも4月号」をご覧ください

マイナンバーカード 交付申請サポート

これからカードの交付申請をされる方 (写真撮影含む)

STEP 01



【予約(必須)受付 前日(火曜日)までに要予約】

☎0137-67-2231

STEP 02



【サポート実施日 毎週水曜日】

落部支所にて 予約受付・実施

30分毎

AM ①10:00 ▶
②10:30 ▶
③11:00 ▶

サポート実施時間割

PM ④2:30 ▶
⑤3:00 ▶
⑥3:30 ▶
⑦4:00 ▶

マイナンバーカード 夜間交付受付

交付通知書(ハガキ)が届いた方で、日中など受取りが困難な方

4月14日(火)までに要予約(落部支所) ☎0137-67-2231

持参書類等(下記の①+②+③)

① 交付通知書 (ハガキ)

② 通知カード (お持ちの方のみ)

③ 本人確認書類

①点でよいもの

- ▶運転免許証
- ▶パスポート
- ▶在留カードなど

②点必要なもの

- ▶健康保険証・年金手帳
- ▶医療受給者証
- ▶学生証など

4/17 金

19:00 まで

CHAPTER 7

地元のお米は格別美味しい♡
地元で採れた「風の子もち」を給食でいただきました!

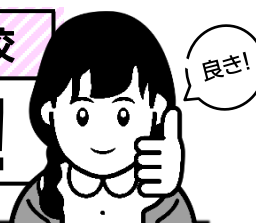

3月2日の学校給食は、
 町内産米を使った「ひな祭りメニュー」ということで、
 八雲地域産(東野・野田生・入沢産)のもち米「風の子もち」と、
 熊石地域産「うるち米」をブレンドして炊飯した『赤飯』がメインで、
 その他にお吸い物、鶏ちゃん煮、豆乳プリンタルト、牛乳という献立でした。

Delicious!



東野小では昨年6月に恒例の
 「田植え体験学習」を行っています。
 この学習は、地域で行われている
 稲作の実態を知り、農業への関心を高め、
 地域の良さを実感してもらうことを目的に、
 なんと「伝統行事」として40年も続いているそうです。



今回提供されたお米は子どもたちが収穫したものではありませんが、
 手足泥だらけで田植えたことを思い浮かべながら、
 「いつも食べている赤飯とは違って、モチモチ感がすごかった。また食べたい!」
 と言って美味しそうに頬張っていました。

CHAPTER 8

引っ越し時などによる
ゴミの排出について

Thank you for your understanding



引っ越し等でゴミの排出量が増加するこの時期。
 収集場所へは、大量のゴミを1度に持ち込まず、
 数回に分けて排出するか、下記処理施設へ直接搬入する、
 など、ご協力をお願いいたします。

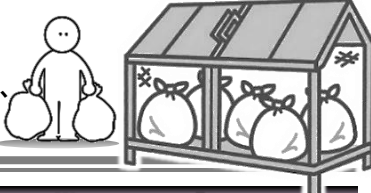

燃やせるゴミ

リレポート山越



長万部町字豊津 35-1
 TEL 01377-5-3535
【受け入れ時間】
 (月・土曜日)
 AM8:30 ▶ PM4:30

燃やせないゴミ

資源ゴミ・粗大ゴミ・有害ゴミ



八雲町黒岩482
 TEL 0137-68-2464
【受け入れ時間】
 (月・金曜日) AM9:00 ▶ PM4:00
 (土曜日) AM9:00 ▶ 正午

次のものは町では収集できません。(購入店・販売店・メーカーなどへご相談ください。)

- ①家電リサイクル法対象品(冷蔵庫・冷凍庫、テレビ、洗濯機、衣類乾燥機、エアコンなど)
- ②タイヤ・パソコンなどの処理が困難なもの
- ③重量があり、人力ではトラックに積み込めないもの(ピアノ、金庫など)

CHAPTER 10

八雲町立 **図書館** からの
 Let's read a book!
お知らせ

希望の本がないときは、「リクエスト」してみよう!



「移動図書館車」巡回日程

八雲町立 図書館 Books Selection

月	日	巡回先	時間	備注
4月	9日(木)	落部支所	13:30 ▶ 13:50	【本の入替あり】 【落部支所】 ■一般書40冊 ■児童書40冊
	16日(木)	東野小学校	9:50 ▶ 10:05	
	21日(火)	落部中学校	12:45 ▶ 13:05	
	23日(木)	落部小学校 栄浜(佐藤商店)	12:30 ▶ 13:00 13:30 ▶ 13:50	
5月	14日(木)	落部支所	13:45 ▶ 14:05	【本の入替あり】 【落部支所】 ■一般書40冊 ■児童書40冊
	19日(火)	落部中学校	12:45 ▶ 13:05	
	21日(木)	東野小学校	9:50 ▶ 10:05	
	28日(木)	落部小学校 栄浜(佐藤商店)	12:30 ▶ 13:00 13:30 ▶ 13:50	

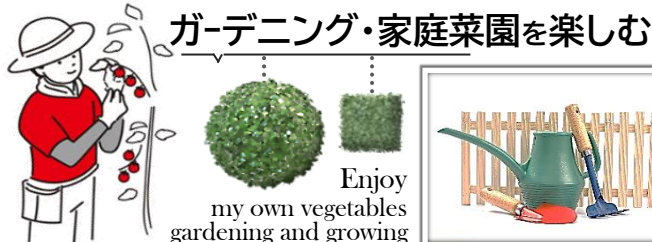

ロビー展示
図書テーマ
 6月上旬まで

CHAPTER 9

融雪増水などに伴う
危険喚起



農作業が本格化する春先から夏にかけて、融雪に伴う
 用水路・排水路の水量が増え、流れも速くとも危険です。
 水路への転落など重大な危険につながる可能性もあり、
 特に、子供たちが用水路や排水路付近に近づき、
 遊ぶことの無いよう、声を掛け合いながら
 ご家庭や地域の皆さんで大切な命を守りましょう。

危険 DANGER 危険 DANGER 危険 DAN

用水路
DANGER
排水路



の近くで遊ばないで!

危険 DANGER 危険 DANGER 危険

CHAPTER 11

落部支所管内 MY FAMILY
世帯と人口
 【令和8年2月末日現在】

	世帯数	男(人)	女(人)	計(人)
落部全区	653	646	593	1,239
栄浜全区	86	97	55	152
入沢全区	28	36	37	73
下の湯	10	6	7	13
上の湯	16	10	17	27
旭丘	8	8	8	16
東野全区	189	204	203	407
わらび野	11	15	11	26
合計	1,001	1,022	931	1,953
前月	920	961	916	1,877
前月比	81	61	15	76